

# Jesús

Referencia 101912



PORTA IBIZA®  
Your home. Our passion.

## Hermoso ático con terraza grande en Jesús

Construido:	100 m <sup>2</sup>	Piscina:	-
Dormitorios:	3	Certificado energético:	en proceso
Baños:	2		
Terraza/Balcón:	✓		
Vistas al mar:	-	<b>Precio:</b>	<b>€ 460.000,-</b>

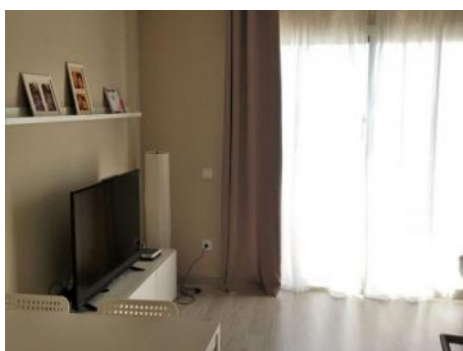

Jesús

Referencia 101912



## Descripción del inmueble:

Con vistas a las montañas, esta propiedad se encuentra en uno de los enclaves más buscados de la isla, ya que por su cercanía a Ibiza centro, pero a la vez en un entorno de tranquilidad, hace que sea un punto ideal para vivir.

Con cerca de 100 metros cuadrados de apartamento y otros 100 metros cuadrados de terraza, con 3 dormitorios y 2 baños.

Otra característica es el parking privado.

Jesús

Referencia 101912



## Lugar & alrededores:

Propiedad ubicada en Jesús - Santa Eulalia del Río

A 2 minutos del centro del pueblo, donde encontraremos todos los servicios necesarios y bares, restaurantes, banco, etc.

Ubicado a 10 minutos del centro de Ibiza y a 5 del puerto deportivo Marina Botafoch y de la playa de Talamanca

Jesús  
Referencia 101912



Salón acogedor



Salón acogedor



Cocina totalmente equipada



Uno de 3 dormitorios



Uno de 3 dormitorios



Baño con bañera

Toda la información como mejor se puede saber, salvo por error durante el periodo de venta. Sirva este documento como un informe previo, las bases legales solo serán válidas a través de un contrato de compra acordado ante Notario.

Jesús

Referencia 101912



Despacho



Vista

Toda la información como mejor se puede saber, salvo por error durante el periodo de venta. Sirva este documento como un informe previo, las bases legales solo serán válidas a través de un contrato de compra acordado ante Notario.

PORTA IBIZA • C./ CONQUISTADOR 8, E-07001 PALMA  
TEL. +34 971 720 164 • INFO@PORTAIBIZA.COM